

284500

284480

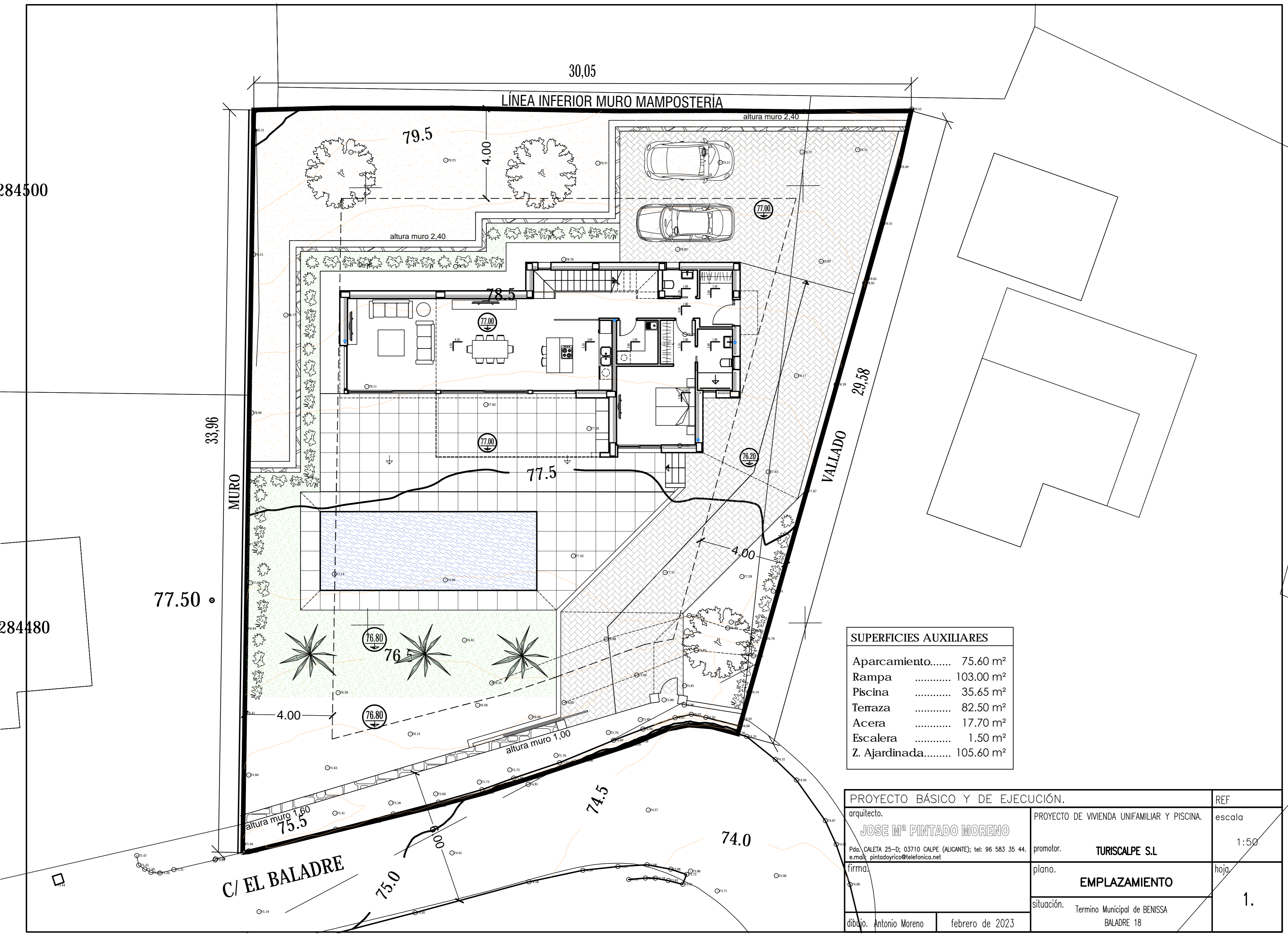

SUPERFICIES AUXILIARES	
Aparcamiento.....	75.60 m ²
Rampa	103.00 m ²
Piscina	35.65 m ²
Terraza	82.50 m ²
Acera	17.70 m ²
Escalera	1.50 m ²
Z. Ajardinada.....	105.60 m ²

PROYECTO BÁSICO Y DE EJECUCIÓN.		REF
arquitecto.	PROYECTO DE VIVIENDA UNIFAMILIAR Y PISCINA.	escala
JOSE M^a PINTADO MORENO		1:50
Pda. CALETA 25-D; 03710 CALPE (ALICANTE); tel: 96 583 35 44. e.mail: pintadoyrico@telefonica.net	promotor.	TURISCALPE S.L
firma.	plano.	hoja.
	EMPLAZAMIENTO	1.
dibujo. Antonio Moreno	febrero de 2023	situación. Termino Municipal de BENISSA BALADRE 18